

КОРРЕКТИРОВКА ПРАВИЛ ЗЕМЛЕПОЛЬЗОВАНИЯ И ЗАСТРОЙКИ "ЛЕНИНСКОГО СЕЛЬСОВЕТА" ТИМСКОГО РАЙОНА КУРСКОЙ ОБЛАСТИ

Схема границ зон с особыми условиями использования территории муниципального образования "Ленинский сельсовет"

Масштаб 1 : 25 000

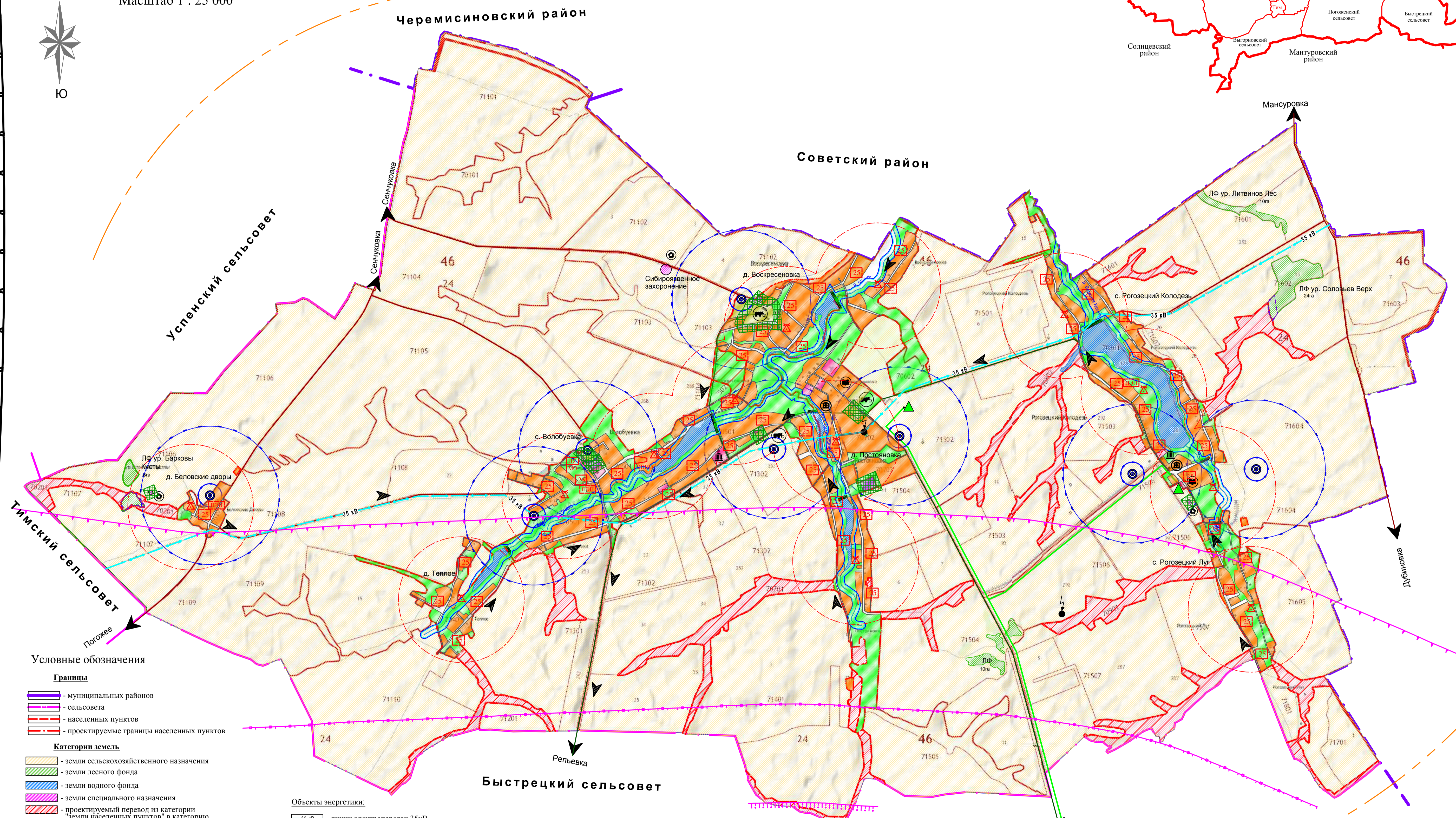
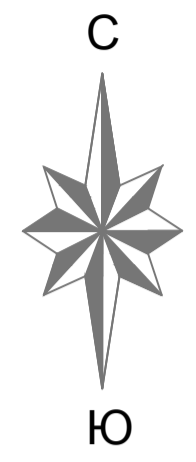

- Условные обозначения**
- Границы**
- муниципальных районов
 - сельсовета
 - населенных пунктов
 - проектируемые границы населенных пунктов
- Категории земель**
- земли сельскохозяйственного назначения
 - земли лесного фонда
 - земли водного фонда
 - земли специального назначения
 - проектируемый перевод из категории "земли населенных пунктов" в категорию "земли сельскохозяйственного назначения"
- Функциональные зоны**
- жилая зона
 - общественно-деловая зона
 - зона сельскохозяйственного использования
 - зона, занятая объектами сельскохозяйственного назначения
 - зона специального назначения, связанная с захоронениями
 - проектируемая жилая зона
 - проектируемая зона сельскохозяйственного использования
- Объекты промышленности, транспорта, безопасности и иного специального назначения**
- Объекты транспорта**
- автомобильные дороги общего пользования
 - межмуниципального значения
 - улицы и дороги общего пользования внутри населенных пунктов
 - плотина

- Объекты энергетики:**
- линии электропередач 35кВ
 - трансформаторные подстанции
- Объекты газораспределительной сети:**
- газопроводы высокого давления
 - ГРПШ
- Объекты водоснабжения:**
- скважина/водозабор
- Объекты учреждений и предприятий**
- ФАП
 - ОКС учебного-образовательного назначения
 - ОКС культурно-досугового назначения
 - ОКС сельскохозяйственного назначения
 - ОКС специального назначения

- Границы и объекты возникновения ЧС техногенного характера**
- Объекты ГО и ЧС:**
- Границы зоны возможного радиоактивного загрязнения при аварии на КуАЭС
- Природные ЧС**
- Зона высокой пожарной опасности
- Техногенные ЧС**
- Границы зоны поражения при аварии с АХОВ на автотранспорте (хлор) R=4км
 - Границы зоны поражения при аварии с АХОВ на автотранспорте (аммиак) R=1,5км
 - Границы зоны поражения при аварии с СУГ, ГСМ на автотранспорте R=246м

- Объекты ГО и ЧС:**
- пункт управления ГО сельсовета
 - приемный эвакуационный пункт
 - устройство оповещения (ЭС-40, ВАУ), проектируемое
 - радиус действия проектируемых устройств оповещения (ЭС-40, ВАУ)
 - направление эвакуации населения
- Объекты пожарной безопасности:**
- отдельный пост пожарной охраны, проектируемый
 - искусственный противопожарный водоем (резервуар), проектируемый
 - радиус действия проектируемого ОППО

					512/765 - П133		
Корректировка Правил землепользования и застройки "Ленинского сельсовета" Тимского района Курской области							
Изм.	Кол.	Лист	№ док	Подпись	Дата	Стадия	Лист
Разработал	Мазепя					Р	2
Схема границ зон с особыми условиями использования территории муниципального образования "Ленинский сельсовет" (масштаб 1 : 25 000)						ОБУ "КУРСКГРАЖДАНПРОЕКТ"	
Проверил	Куд						

Имя, и.ф.о., Подпись и дата, Взам. инв. N

Арх. N 16556